

Modalidades para el pago y determinación de **cuota compensatoria**

Las cuotas compensatorias podrán determinarse en **cantidades específicas o ad-valorem** y como resultado de la investigación correspondiente.

Cuotas compensatorias específicas

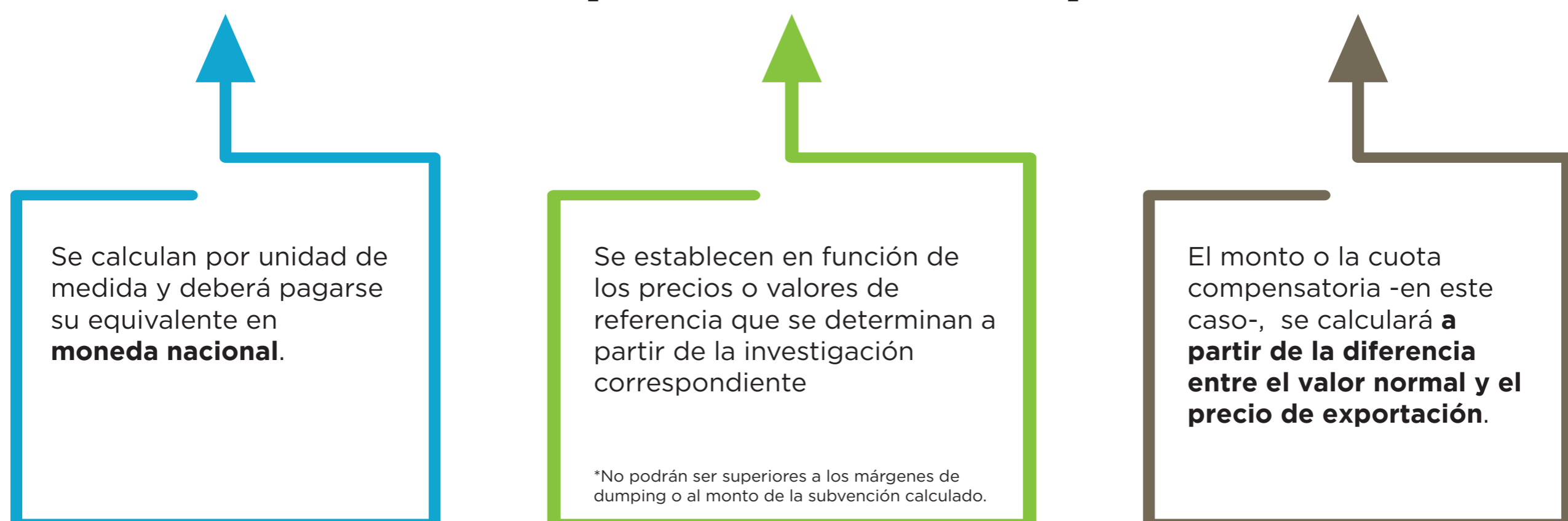

Ejemplo:



Condiciones para la aplicación de la cuota:

- La cuota será equivalente a la **diferencia entre el precio** de exportación a nivel **EX-WORKS** de la mercancía y el **valor normal de referencia (VR)**.
- VR= **\$288.71 dólares** por ton.
- El monto de la cuota compensatoria **NO** deberá rebasar el **margen de discriminación de precios (MD)** de 54.79%.
- MD= **\$129.91 dólares**.
- La cuota compensatoria **aplicará únicamente** para la Sosa cáustica originaria de **EU**.

Lo que debemos considerar para el cálculo de esta cuota, es lo siguiente:

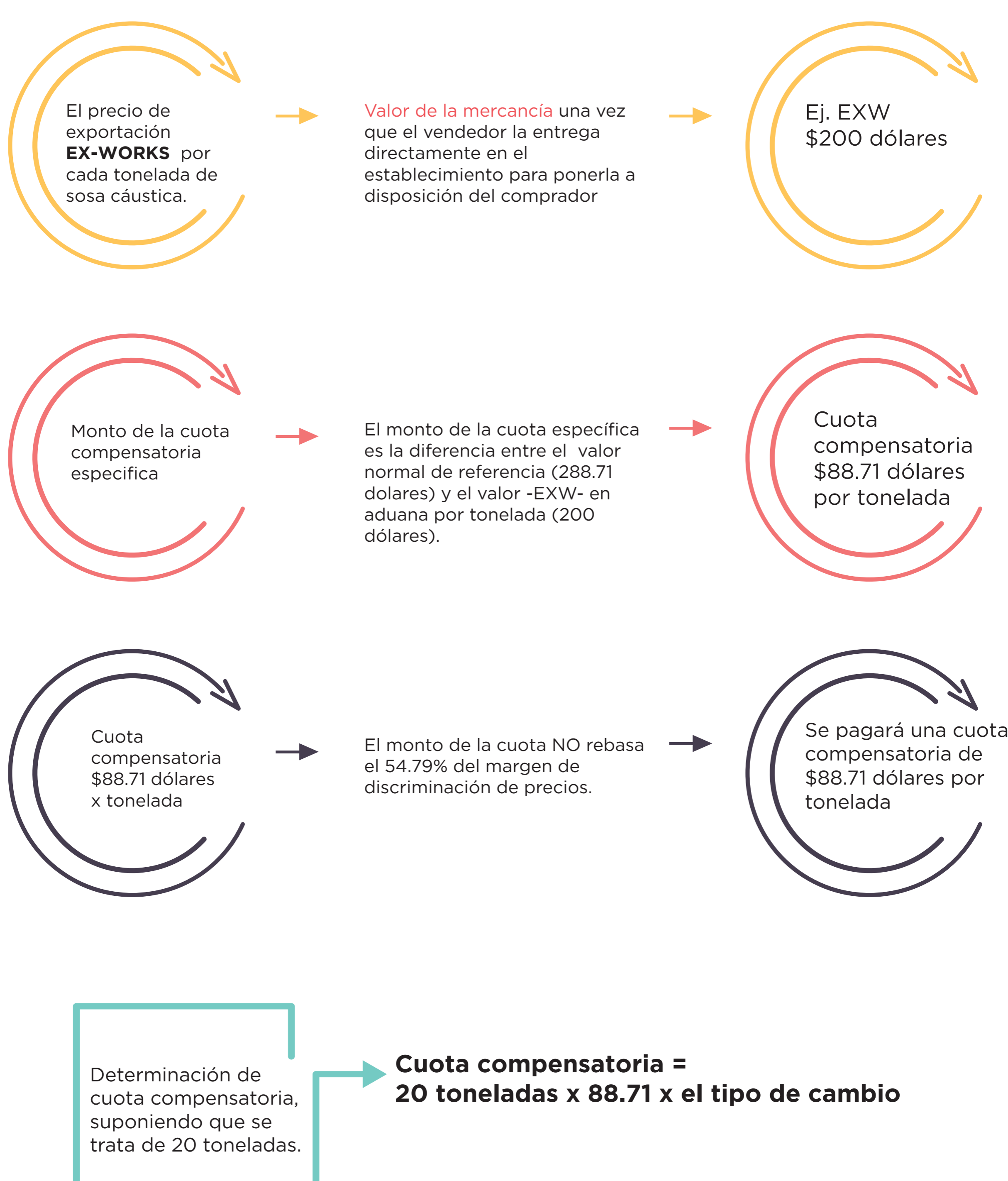

Cuando el precio de exportación es menor al valor normal de referencia pero SI rebasa el 54.79% del margen de discriminación de precios se pagará el monto o cuota limite no rebasable.

Cuotas compensatorias ad-valorem

Se calculan en términos porcentuales sobre el valor en aduana de la mercancía.

Ejemplo:

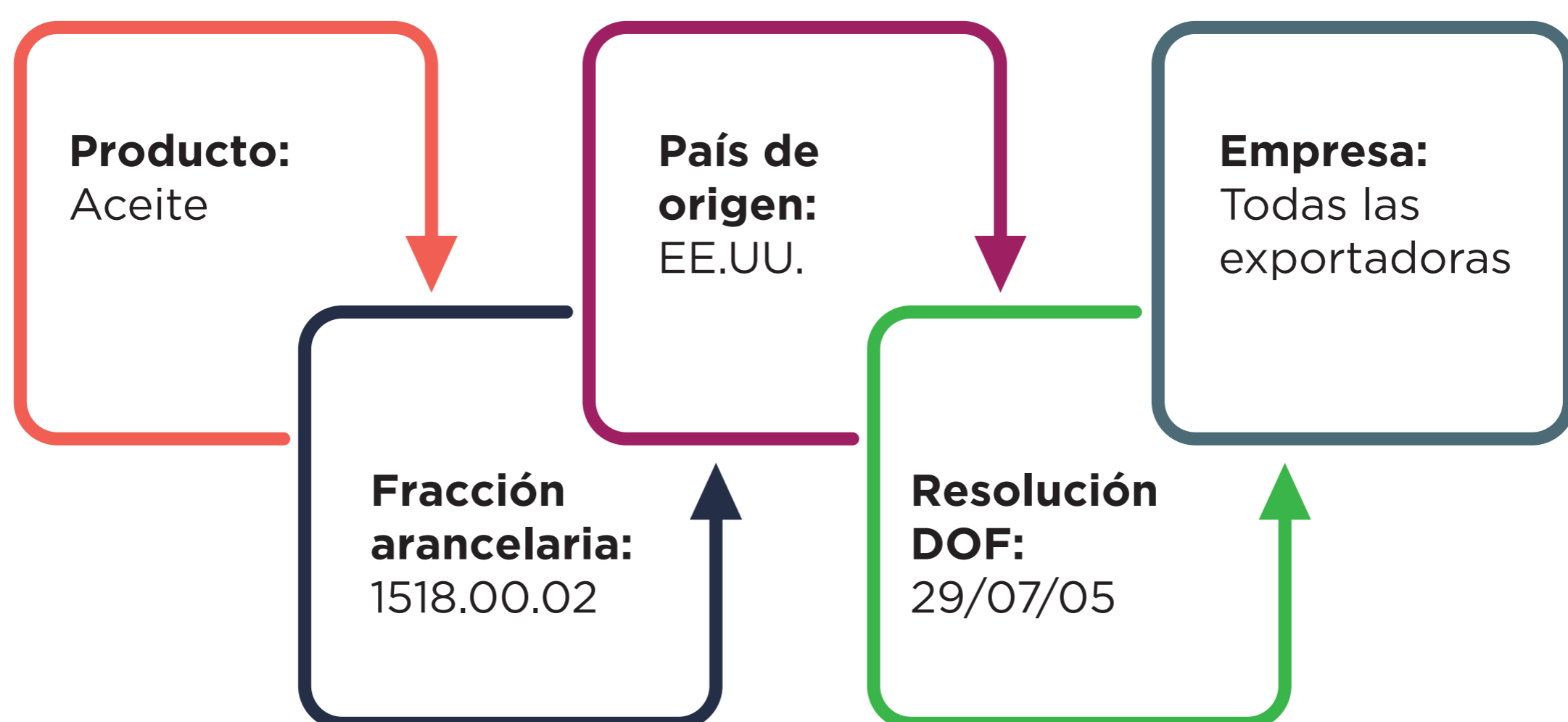

Para este caso y como la definición lo menciona, se calculará sobre el valor en aduana de la mercancía.

Es decir, supongamos que el valor en aduana de la mercancía es de 10,000 dólares.

Cuota compensatoria = 10,000 dólares x 62.45% x el tipo de cambio